Freire da Cruz
Aula de SAP

Cadastro de Cliente Vendas Transação “XD01”

Olá caro aluno, nesta aula você vai aprender a efetuar o cadastro de clientes visão de Vendas (Vincular os dados do cliente para faturamento) Transação “XD01”.

1.Primeiramente vamos para o canto superior esquerdo e digite a transação “XD01”. Depois de digitar a transação pressione a tecla “Enter” no teclado ou no tique verde a esquerda do campo de preenchimento.

2. Após teclar o “Enter” ou clicar o “Tique verde” o SAP vai exibir para você a tela abaixo:

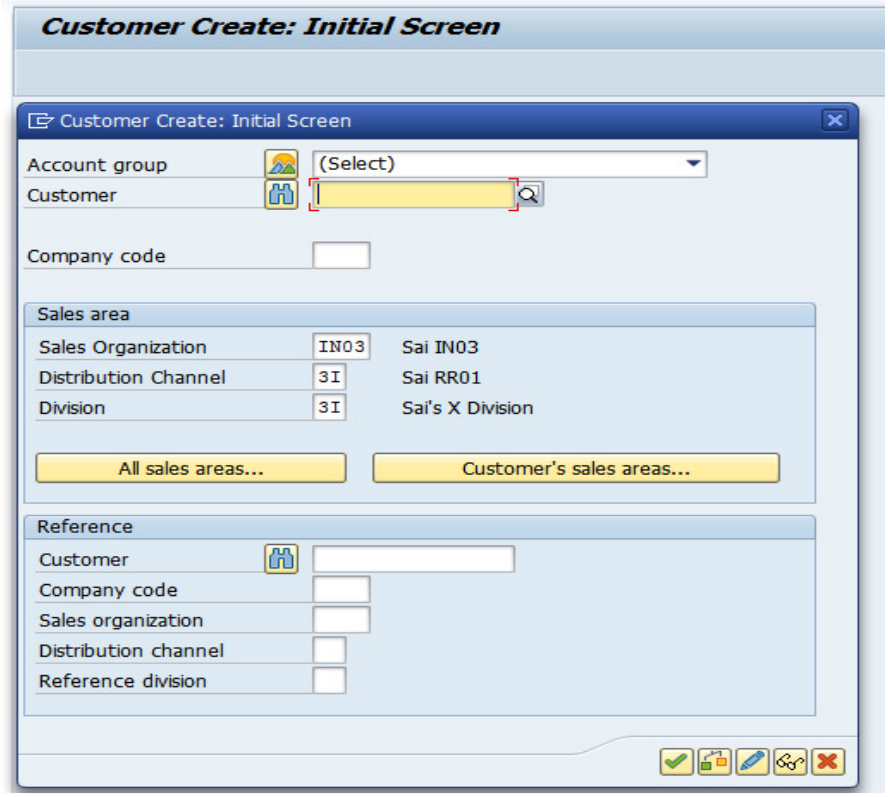

3. "Account Group"=(*Agrupamento de Clientes*) - Selecionar "Clientes Nacionais BR"

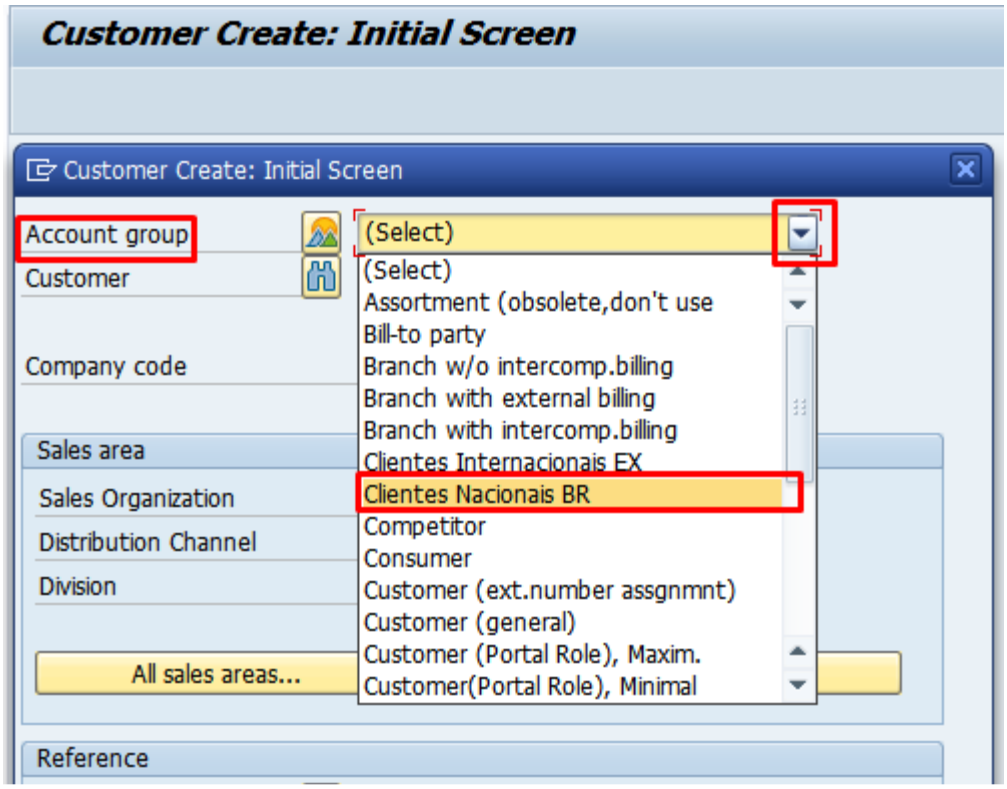

4. "Customer"=(*Cliente*) - Inserir o código do cliente / "Company Code"=(*Código da empresa*) - BR00 / "Reference"=(Referência) - Customer 1700000 - Company Code BR00 / clicar no tique verde - Ok.

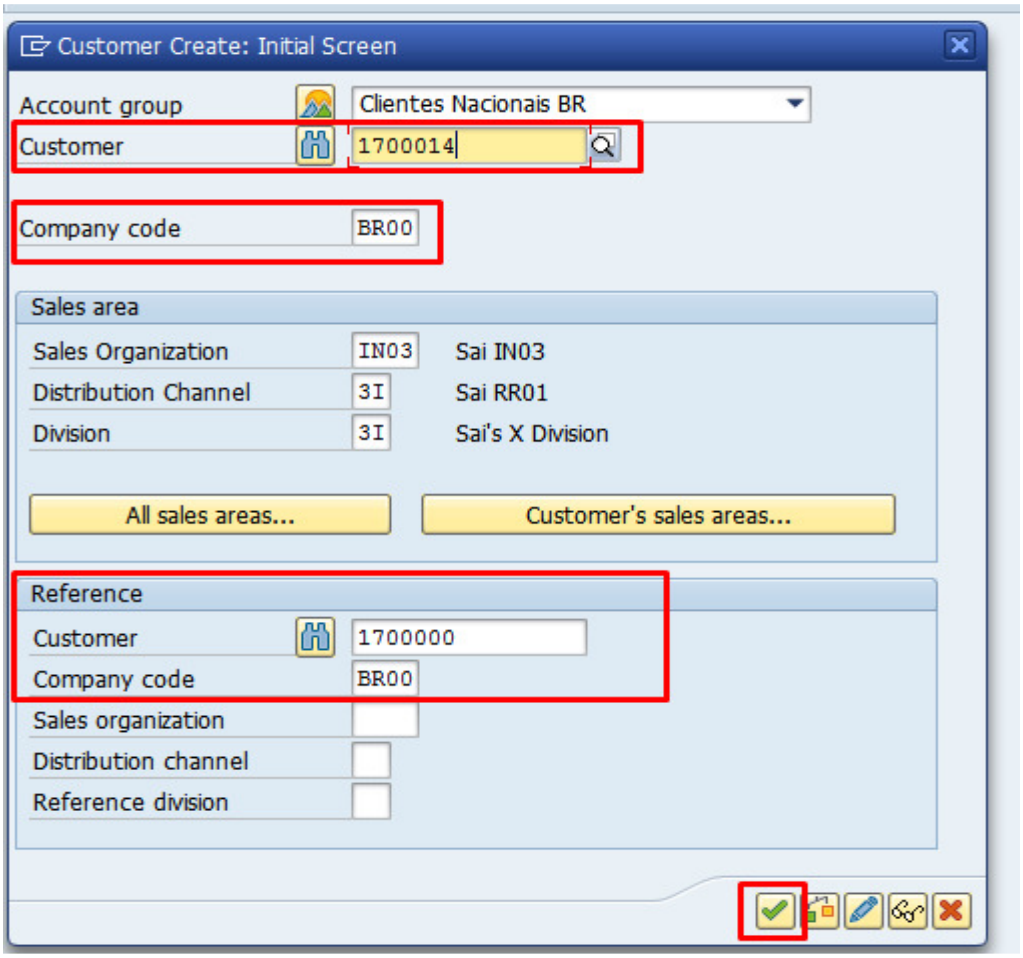

5. Aba "Sales"=(*Vendas*) - "Sales Office"=(*Escritório de vendas*) - BR01 / "Sales Group"=(*Grupo de vendas*) - BR0 / "Currency"=(*Moeda*) - BRL (Real)

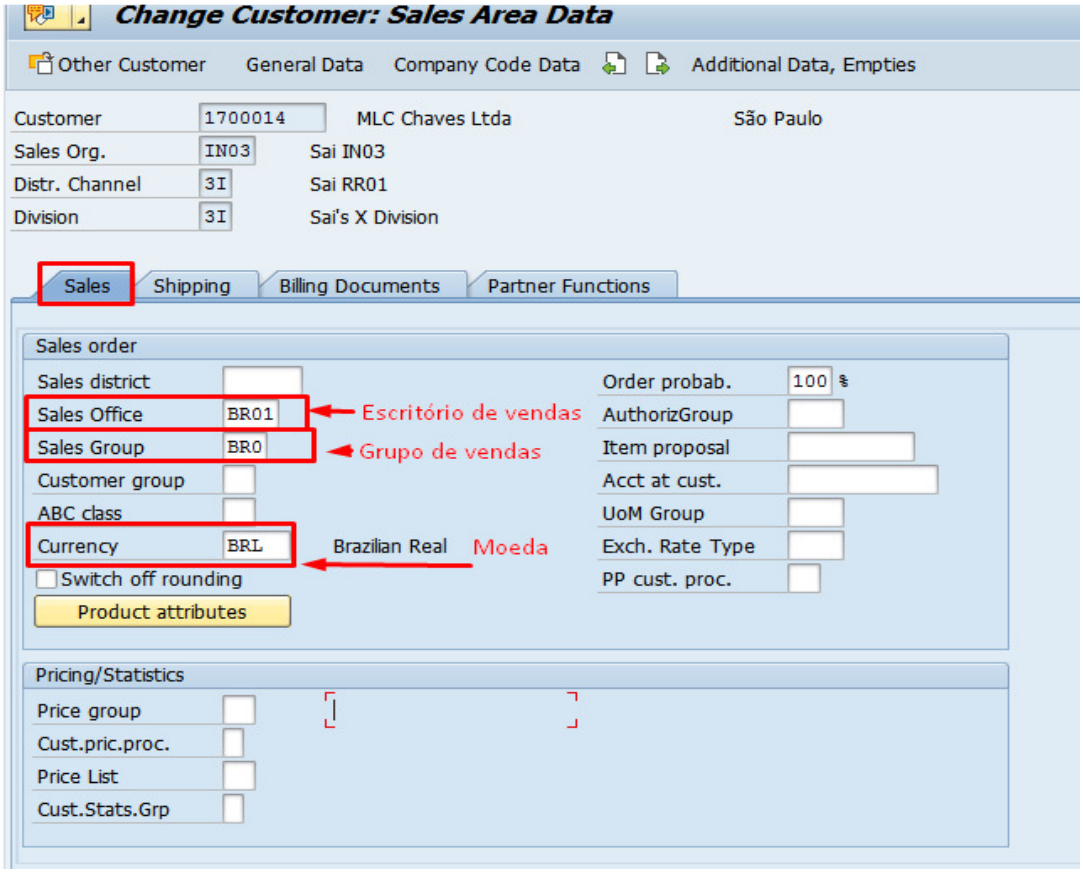

6. Aba "Shipping"=(*Expedição/Logística*) - "Delivery Priority"=(*Prioridade de Entrega*) - 2-Normal / "Shipping Conditions"=(*Condições de envio*) - 01 Standard (*Padrão*) / "Delivering Plant"=(*Planta de Entrega*) - BR50

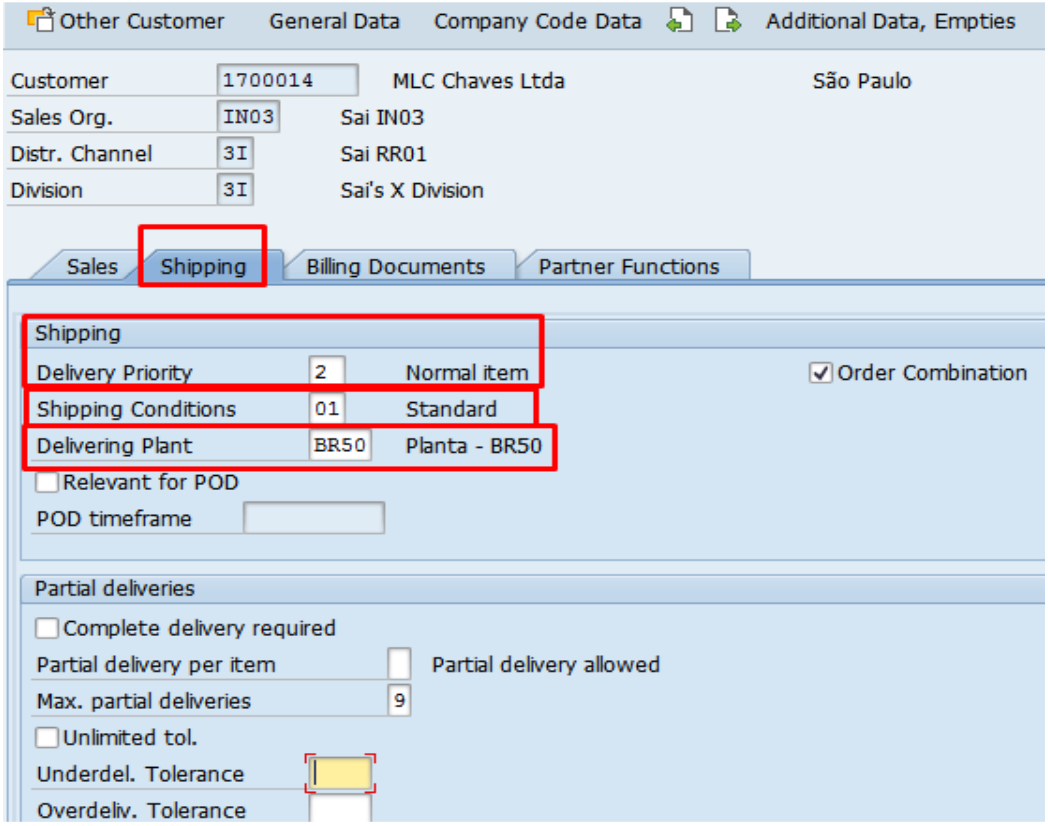

7. Aba "Billing Documents"=(*Fatura*) - "Incoterms"=(*Termos de Negociação de Custo, Seguro e Frete*) - FOB no campo em frente ao Incoterms inserir FOB novamente / "Terms of Payment"=(*Termos de Pagamento*) - 0001

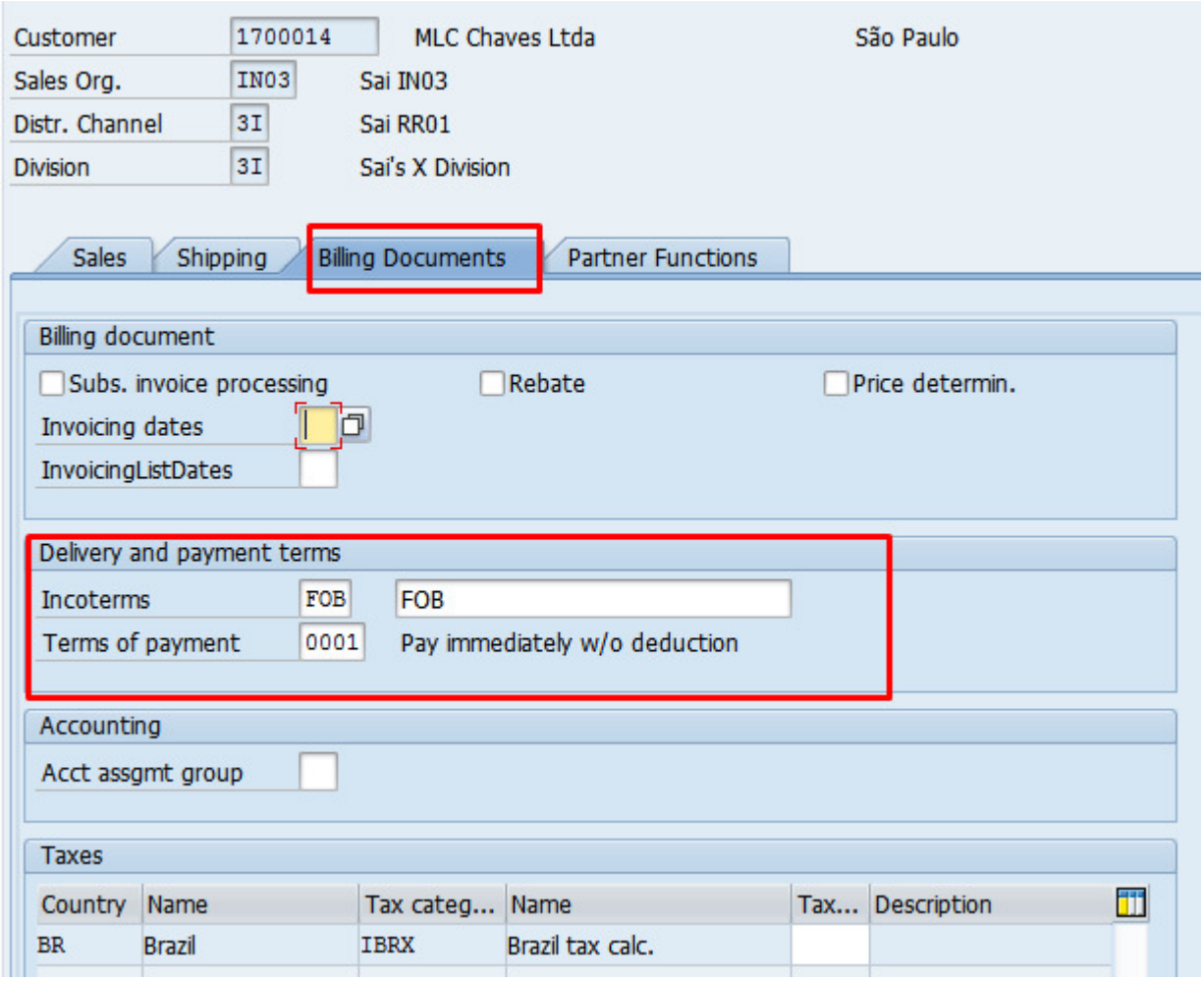

8. Aba "Partner Functions"=(*Funções de Parceiro*) - Informações de um Despachante por exemplo, quando não tem um parceiro não é necessário preencher.

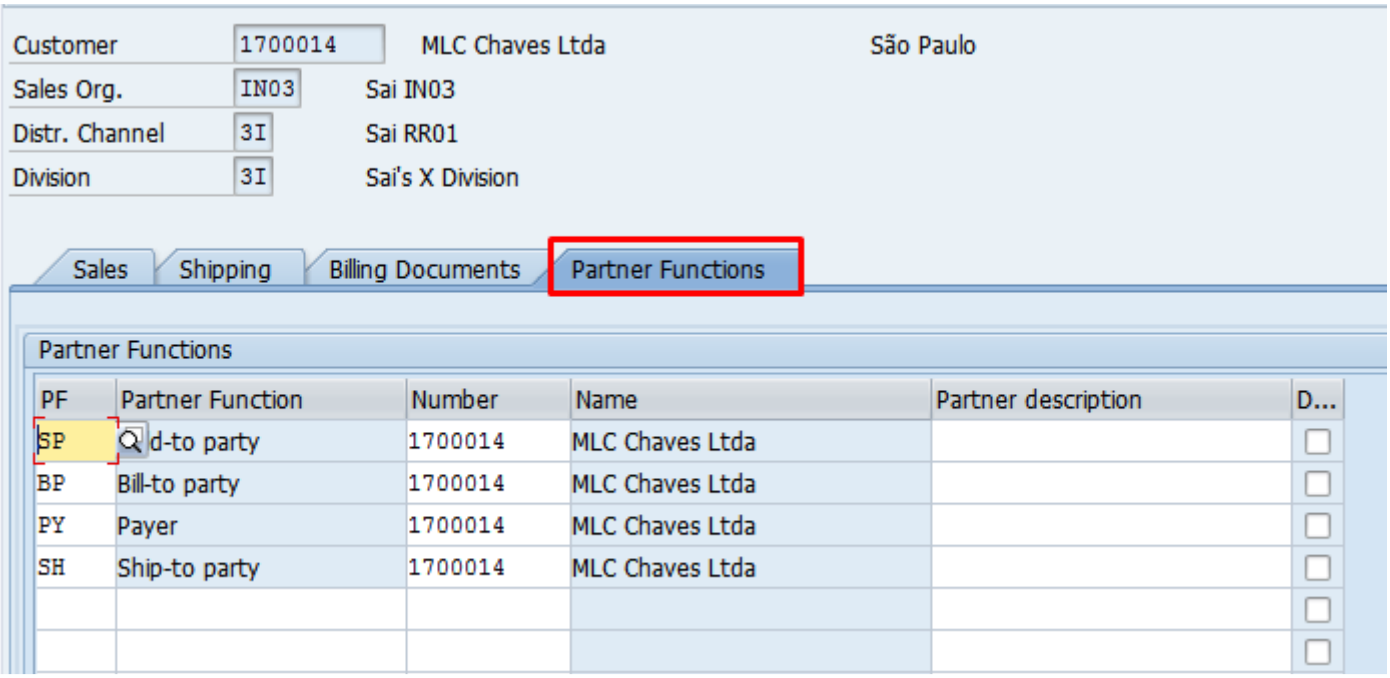

9. Clicar em "Salvar"

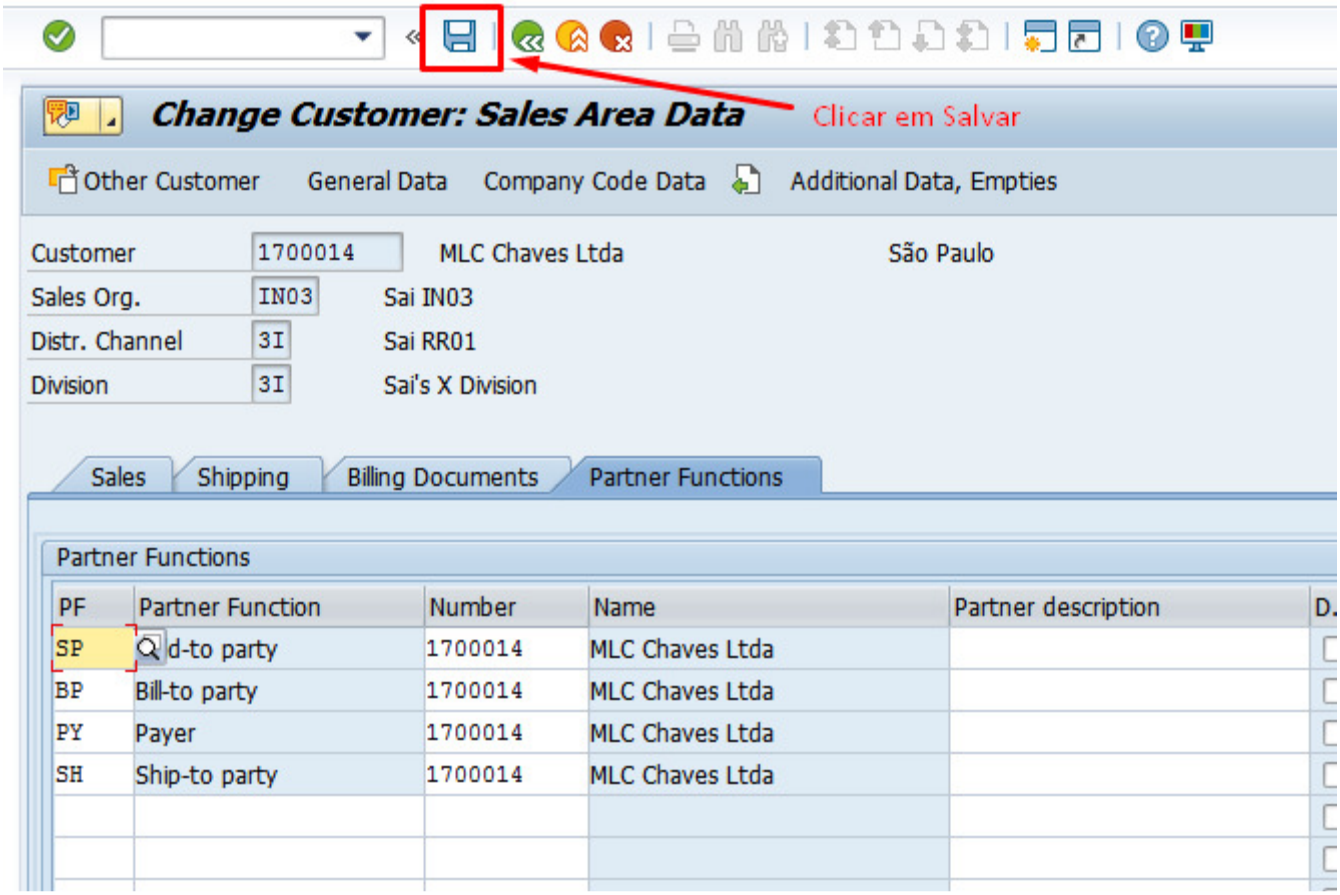

10.Os dados de faturamento foram criados no cadastro. Para visualizar - transação "XD03", caso seja necessário editar os dados futuramente a atualização pode ser feita na transação "XD02".